

## Konfigurasi *Mail Client* Email Universitas Negeri Padang

*Mail Client* atau yang lebih dikenal dengan nama *Mail User Agent (MUA)* adalah aplikasi desktop di komputer anda sendiri yang dapat anda gunakan untuk membaca dan mengirim email tanpa menggunakan fasilitas webmail.

### A. Microsoft Outlook / Microsoft Outlook Express

1. Microsoft Outlook dan atau Microsoft Outlook Express biasanya secara standar telah terinstall pada komputer/notebook yang menggunakan sistem operasi Microsoft Windows dan Microsoft Office. **Panduan ini menggunakan versi Microsoft Outlook 2013.** Versi yang lain kurang lebih sama.

Untuk menjalankan aplikasi Microsoft Office Outlook, silahkan klik **Start | All Program | Microsoft Office | Outlook.**

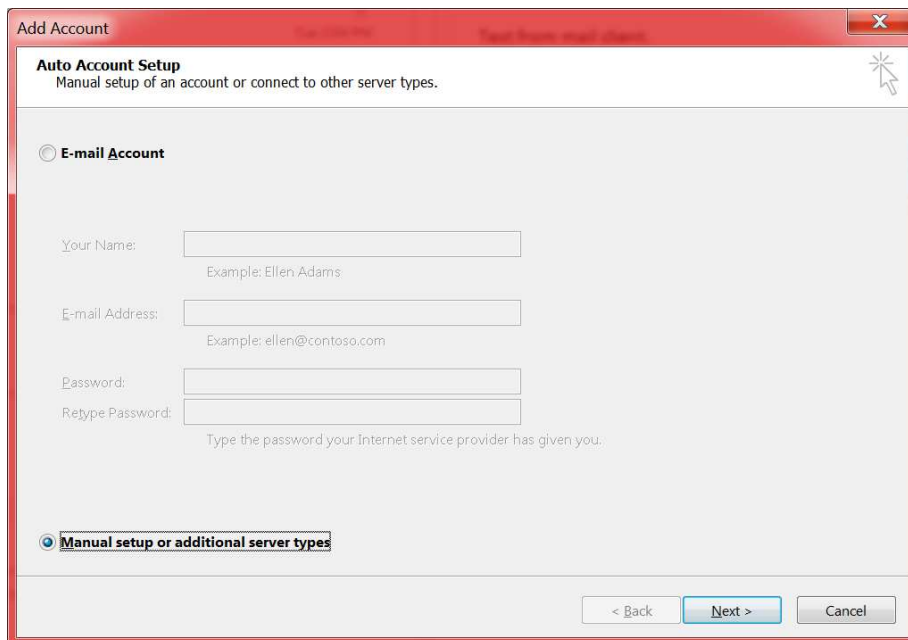

Pilih **Manual setup or additional server types**, kemudian klik **Next**.

2. Kemudian pilih **POP or IMAP**, kemudian klik **Next**.

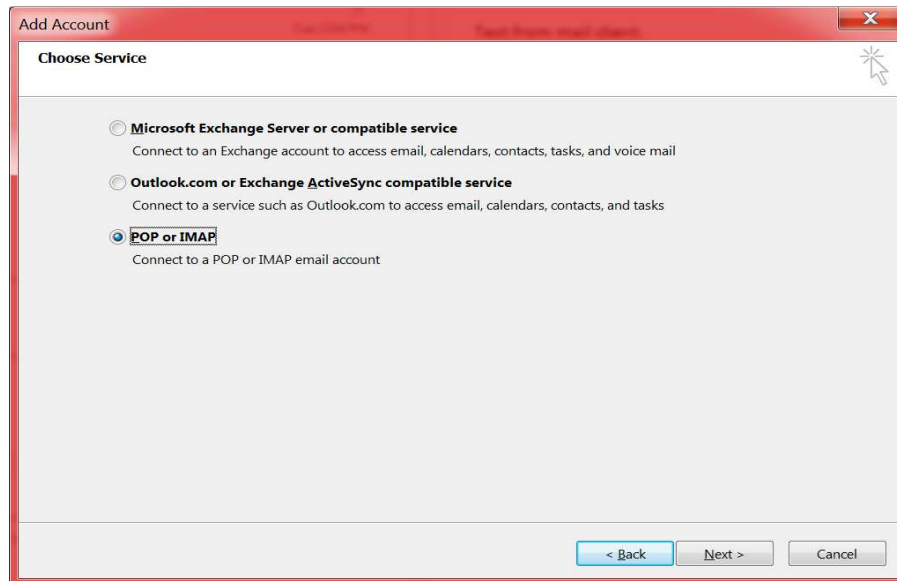

Pada bagian **User Information**:

Your Name : Nama lengkap anda

Email Address : Alamat lengkap email anda.

Pada bagian **Server Information**:

Incoming mail server: pop3-lama.unp.ac.id

Outgoing mail server (SMTP): smtp-lama.unp.ac.id

Pada bagian **Logon Information**:

Username : Alamat lengkap email anda

Password : Password email anda

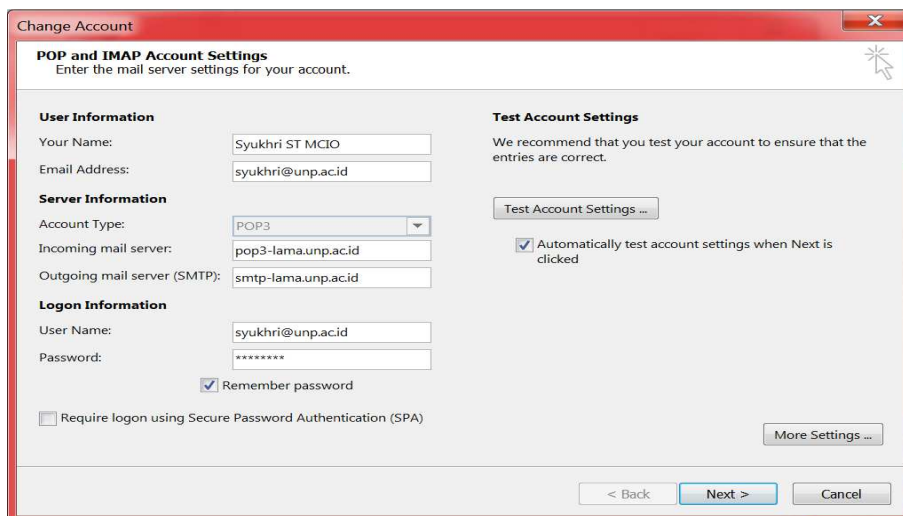

Selanjutnya Klik **More Settings..**

Pada tab **Outgoing Server**, pastikan anda mencentang pilihan **My outgoing server (SMTP) requires authentication**. Pilih **Use same settings as my incoming mail server**. Kemudian klik **OK**.

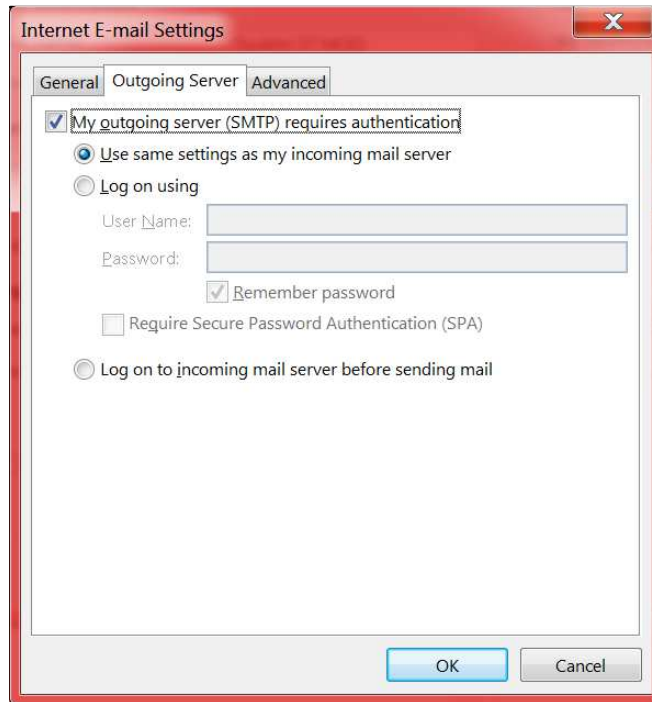

Klik **Test Account Settings** untuk memastikan koneksi ke mailbox sukses sesuai dengan yang diharapkan.

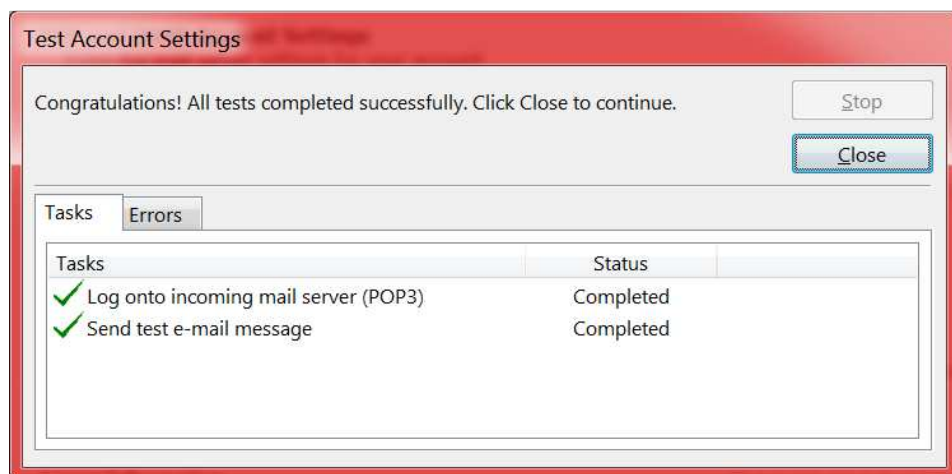

Langkah terakhir konfigurasi silahkan klik **Finish**.

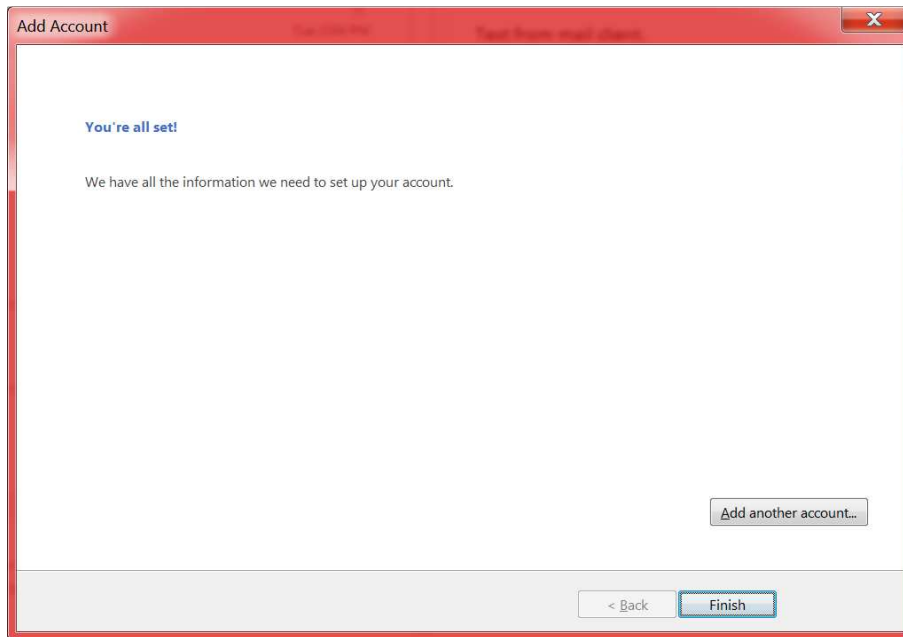

3. Untuk mengunduh data email dari mailbox, Klik Akun email anda pada bagian kiri atas **Microsoft Outlook**. Kemudian klik **Send/Receive All Folders**. Semua data email anda akan diunduh ke folder **Inbox**, seperti gambar berikut:

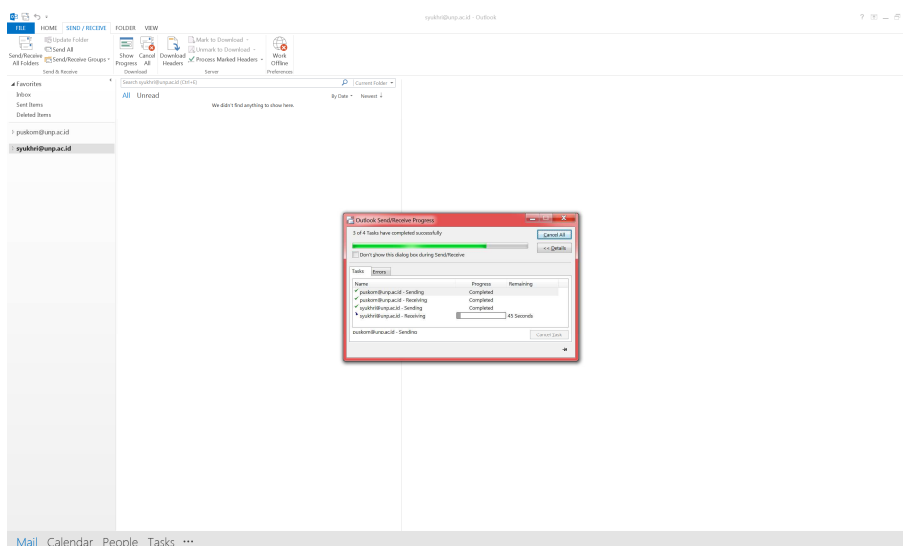

## B. Thunderbird

1. Download Thunderbird melalui alamat <https://www.mozilla.org/en-US/thunderbird/>

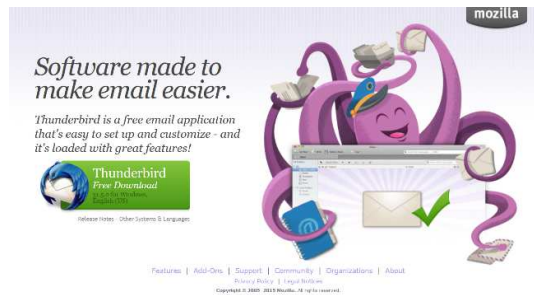

2. Klik pada tombol *Thunderbird free download*, simpan di lokasi yang diinginkan.

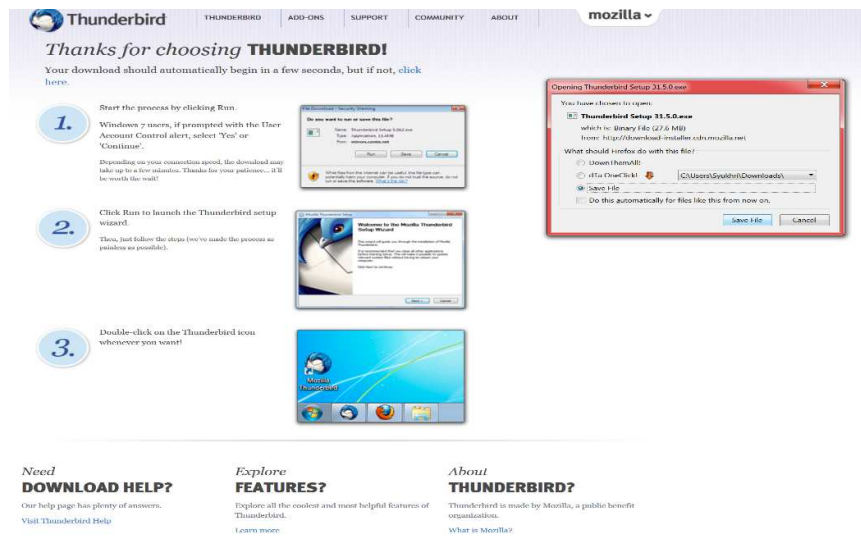

3. Install aplikasi *Thunderbird* yang telah di download tadi. Ikuti setiap tahapan instalasi sampai selesai, kemudian klik **Finish**.



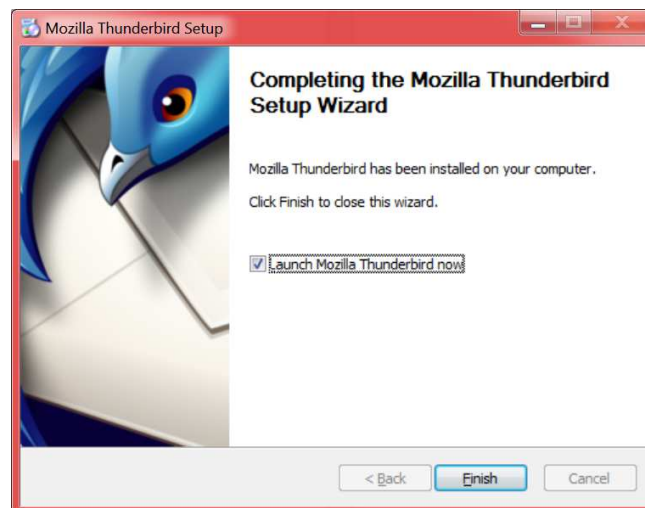
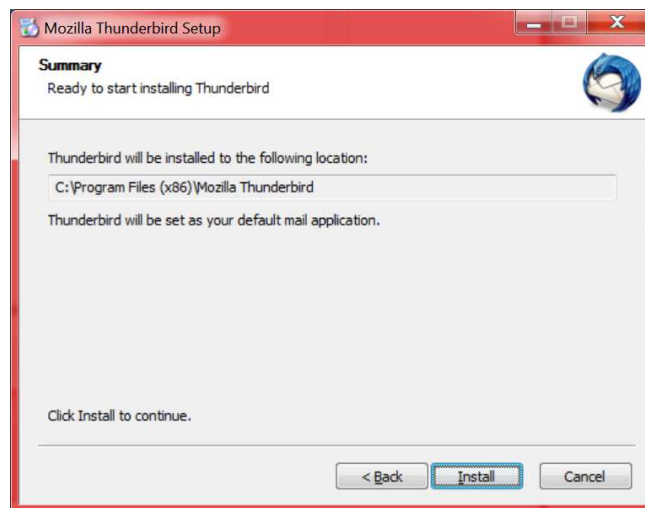
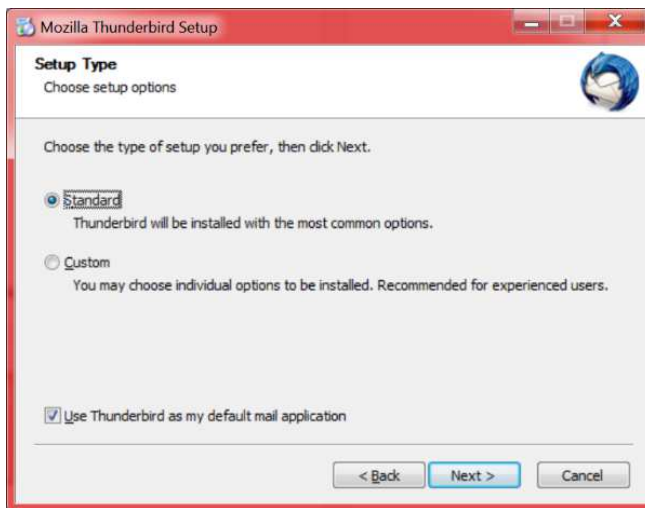

4. *Thunderbird* akan dijalankan untuk pertama kalinya. Abaikan jendela untuk menjadikan *Thunderbird* sebagai *default mail client*.

5. Pada menu utama buat **Account: Email**

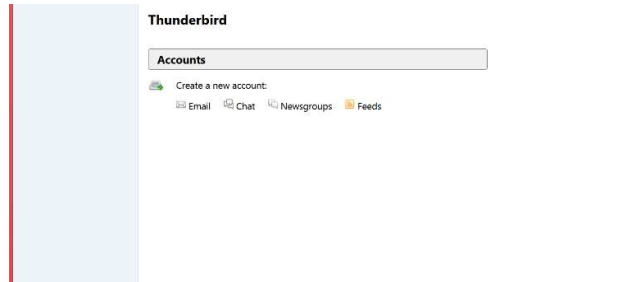

6. Masukkan **Nama anda, alamat email dan password**, kemudian klik **Continue**.

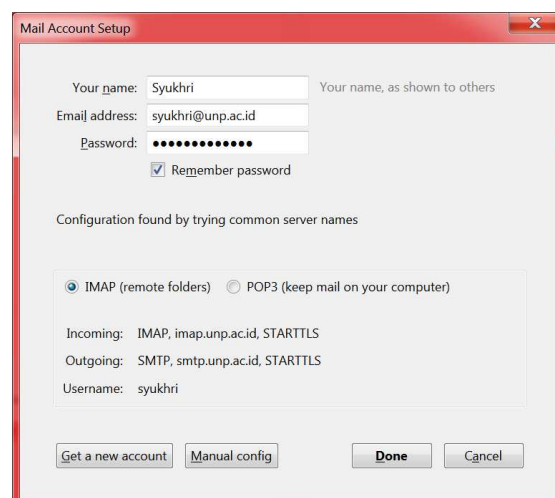
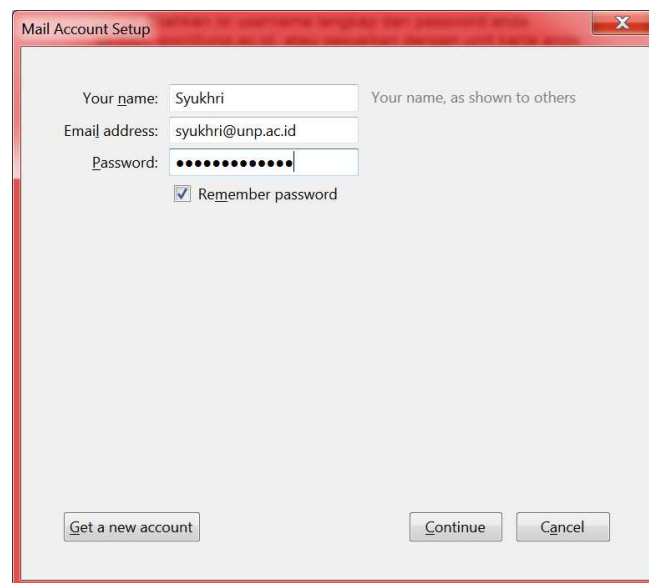

7. Klik **Manual config**,

Mail Account Setup

Your name: Syukhri Your name, as shown to others

Email address: syukhri@unp.ac.id

Password: ●●●●●●

Remember password

Configuration found by trying common server names

	Server hostname	Port	SSL	Authentication	
Incoming:	POP3	pop3-lama.unp.ac.id	110	STARTTLS	Autodetect
Outgoing:	SMTP	smtp-lama.unp.ac.id	25	STARTTLS	Normal password

Username: Incoming: syukhri@unp.ac.id      Outgoing: syukhri@unp.ac.id

Get a new account    Advanced config      Re-test    Done    Cancel

Pada bagian *incoming*:

**POP3**. *Server Hostname* isi dengan **pop3-lama.unp.ac.id**. Port: 110.

Pada bagian *outgoing*:

**SMTP**. *Server Hostname* isi dengan **smtp-lama.unp.ac.id**. Port: 25.

Pada bagian *Username*:

**Incoming**: isi dengan alamat lengkap email anda

**Incoming**: isi dengan alamat lengkap email anda

Klik **Done**.

Selanjutnya akan muncul jendela seperti gambar dibawah ini:



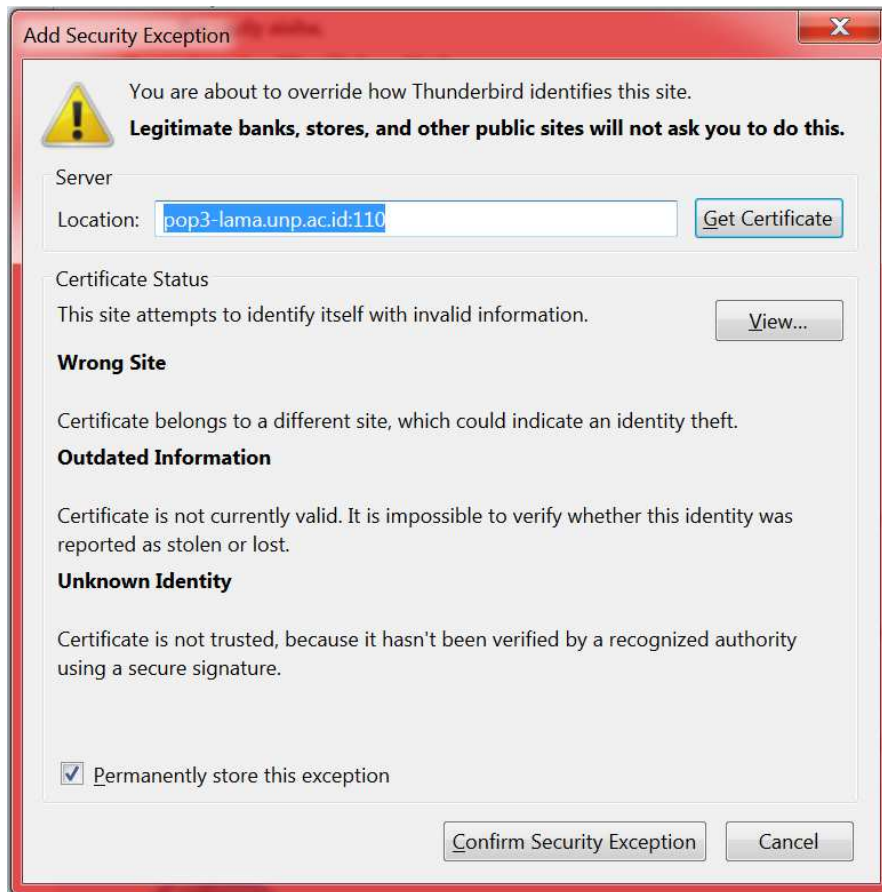

Klik **Confirm Security Exception**

8. Untuk mengunduh data email dari mailbox, Klik Akun email anda pada bagian kiri atas Thunderbird. Kemudian klik **Get Messages** atau **Get All Messages**. Semua data email anda akan diunduh ke folder **Inbox**, seperti gambar berikut:

